

M U N I C I P I O

di

T E S E R O .

I sottoscritti Delladio Emanuele e Figli sono intenzionati di rimettere in assetto il loro edificio industriale, una volta adibito a sega e da tempo fuori di esercizio, ed intendono ricostruire in luogo della sega, però sulla medesima particella, un edificio come quello apparente dal qui allegato piano.

Con riferimento alle norme del regolamento edile, nel mentre acchiudono in duplo i piani di fabbrica, pregano codesto Sig. Sindaco, quale Autorità edile di prima istanza, a voler indire, in base al § 36, la trattativa di fabbrica ed in base al risultato della stessa accordare il permesso di fabbrica.

Confinanti interessati la costruzione sono:
 Fratelli Jellici fu Giov. Battista colle particelle fond. N° 2791, 2809, 2792 e
 Trettel Teresa fu Stefano col diritto dell'acqua sul casotto, part. edif. 648

Si osserva che il fabbricato sorgerà in posizione del tutto isolata e perciò si domanda che eventuali condizioni che codesto Sig. Sindaco volesse imporre, dovrebbero essere basate sul regolamento edile II parte. Del resto il progetto venne redatto in modo da corrispondere pienamente alle disposizioni del regolamento.

In attesa della compiacente approvazione, si anticipano sentite grazie

Tesero, 19 Agosto 1922.

Dev.mi

Delladio Emanuele
 Valentino Delladio
 Ernesto Delladio
 Silvestro Delladio

1922	
X-144	
780	

C U R R E N D A

Sulla domanda di data 19 agosto 1922 di Dellaadio Emanuele e figli di Tesero, tendente ad ottenere il permesso di fabbrica per la ricostruzione della segheria in Tesero a Perin ad uso di fabbrica di imballaggio viene in base al §.46 del regolamento edile provinciale indetto il commissorio sulla faccia del luogo per le trattative di fabbrica per il giorno 2 settembre 1922 alle ore 2 pomeridiane.-

Al detto commissorio vengono invitati di comparire le parti interessate, avvertendo che non verranno prese in considerazione eventuali eccezioni sollevate dopo l'evasione della istanza di in oggetto.-

Il progetto di fabbrica è ispezionabile in questo Ufficio.-

Il Sindaco:



[Handwritten signature]

Cognome e Nome delle parti

Data

Firma

di seguito avvertimento

Dellaadio Emanuele fu Valentino	31/8	Dellaadio Emanuele
" Valentino di Emanuele	"	" Valentino
" Ernesto " "	"	" Ernesto
" Silvestro " "	"	" Silvestro
Dellaadio Fratelli fu Betta (moretto)	"	Dellaadio Fratelli
Ventura Teresa m. di Giovanni	"	Ventura Teresa
Corri Giuseppe maestro murat.	"	G. Corri
Delforlan Daniele perito "	"	
" Valerio " legname "	"	assente

[Handwritten signature]

PIANOTERRA

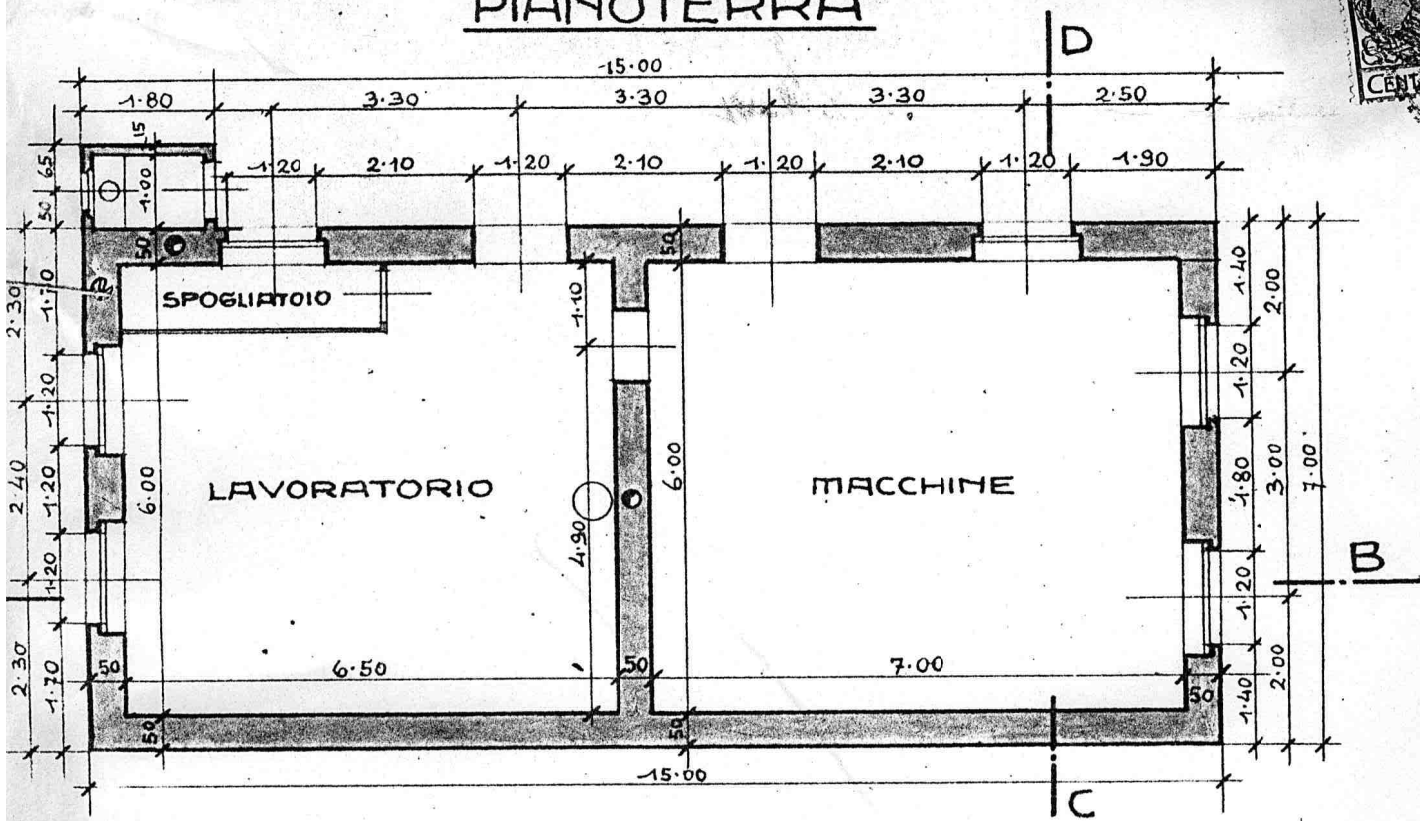

SEZIONE C-D

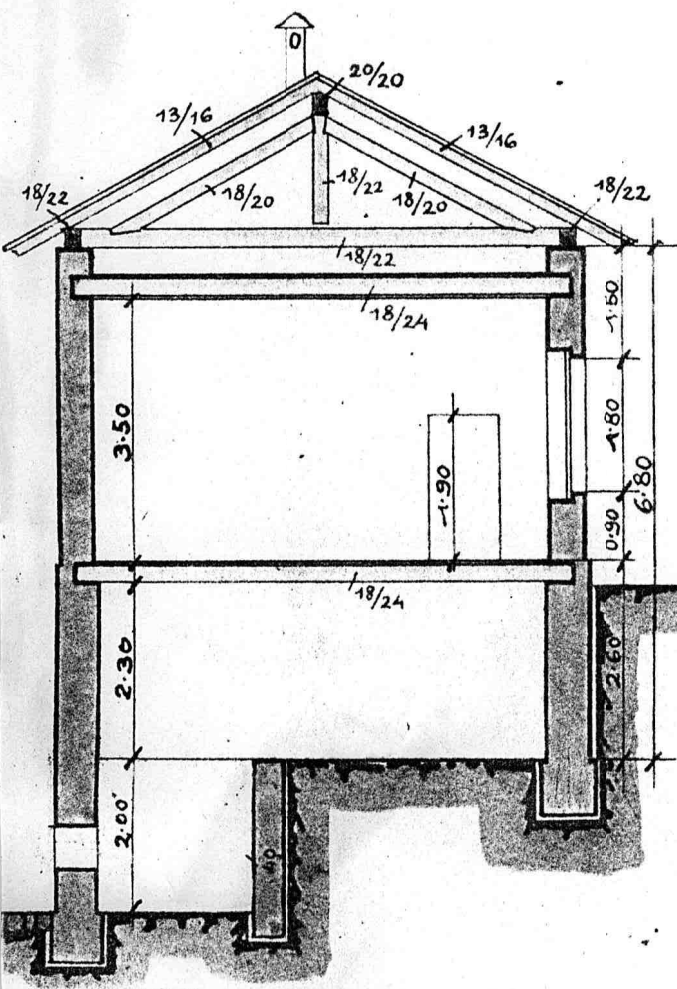

PROSPETTO A SERA

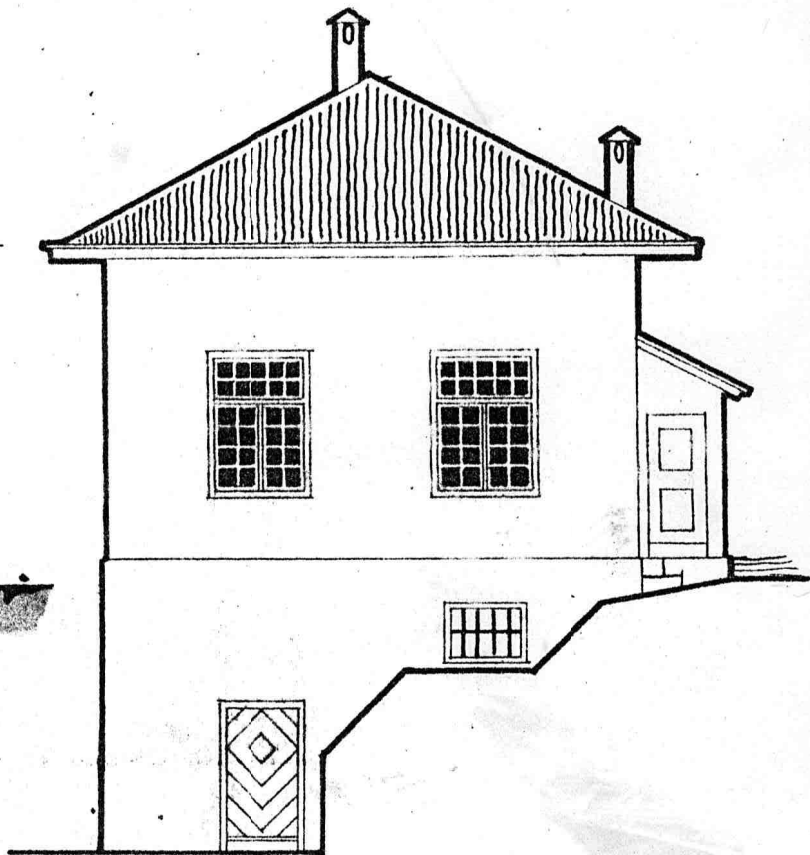

Arch. Gregorini.

PROGETTO PER LA RICOSTRUZIONE DI UNA SEGA
CON RIATTAZIONE AD USO FABBRICA D'IMBALLAGGI
P. SIGN. DELLADIO EMANUELE E FIGLI IN TESERO.

SITUAZIONE

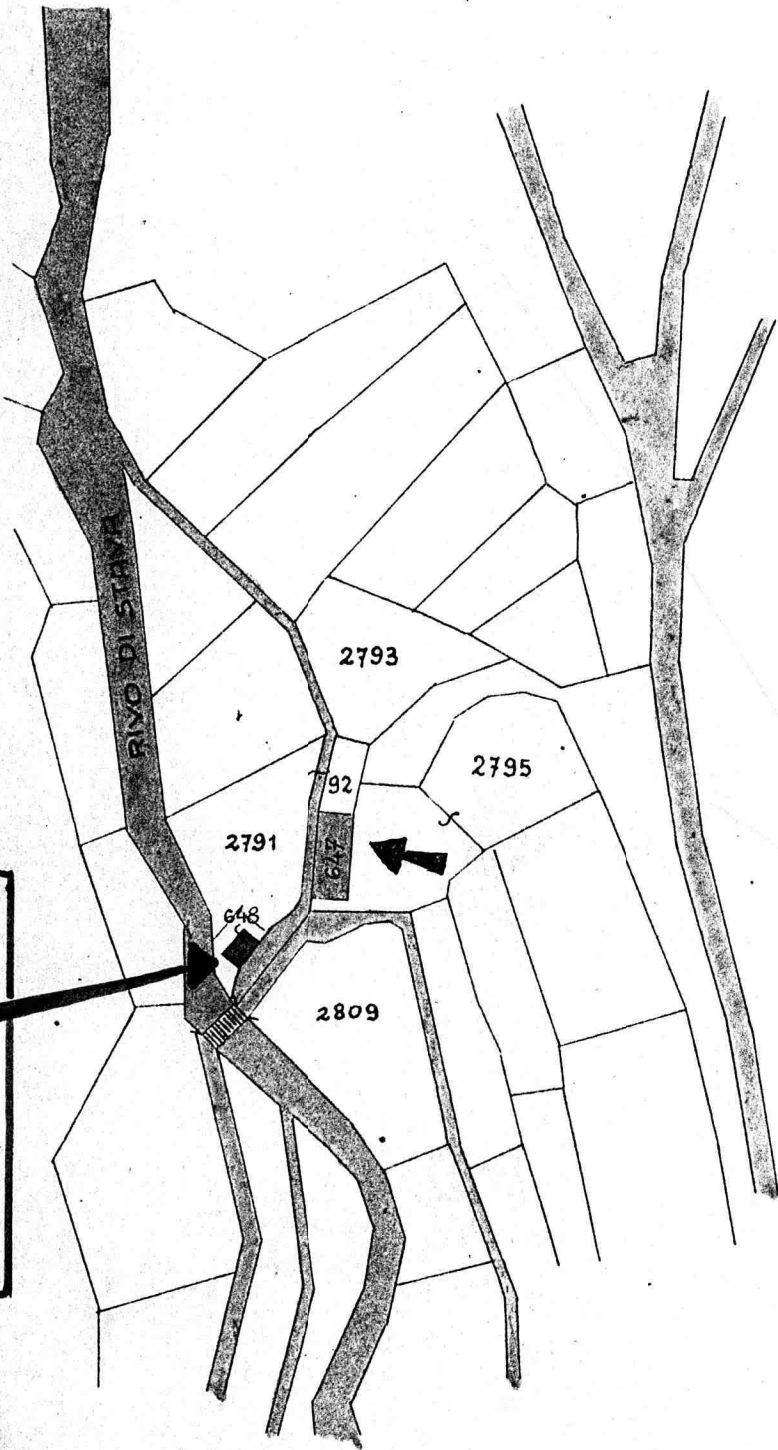

p.f. 647
↖

"casotto" di
TRETTEL
TERESA
"Gèrghela"
↓
distilleria
grappa

SCALA 1:1440

assunto nella Cancelleria comunale di Tesero, li 2 settembre 1922.-

Aventi:

Il Sindaco Corrado Vinante.-

Presenti:

*Alfredo Emanuele per
se e propri figli
Tentura Teresa m. di ~~franceschi~~
Ellicifendido fu ~~franceschi~~
Floriano Danieli ^{per muratore}
Forri Giuseppe m. muratore
Floriano Felicio ^{per id. falegname}
Alfredo Emanuele fu ~~franceschi~~ figli.*



La domanda di *Alfredo Emanuele* di data *19 agosto* *a. c.* tendente ad ottenere il permesso politico di fabbrica per la ricostruzione della segheria detta "Cuo" a Terin, ad uso di fabbrica di miballeggi -

colla currenda del 30 agosto p.p. No. 7801, veniva indetto per oggi il commissorio sulla faccia del luogo per le trattative di fabbrica prescritte dal §.46 del regolamento edile provinciale.-

Constatato l'intervento delle parti interessate, la commissione edile, esaminato il progetto, lo dichiara ammissibile per riguardi pubblici, sotto l'osservanza delle disposizioni del precitato regolamento.-

La ammissibilità della fabbrica si riferisce unicamente alla competenza del Comune, e si osserva in proposito che trattandosi di un edificio industriale, l'approvazione dello stesso è di competenza dell' autorità politica distrettuale -

I progettanti sono tenuti alla rifusione di tutti i danni che colla esecuzione del progetto venissero eventualmente cagionati alla proprietà altrui. -

Il confinante Felici Francesco dichiara

PROGETTO PER LA RICOSTRUZIONE DI UNA SEGR
CON RIATTAZIONE AD USO FABBRICA D'IMBALLAGGI
P. SIGN. DELLADIO EMANUELE E FIGLI IN TESERO

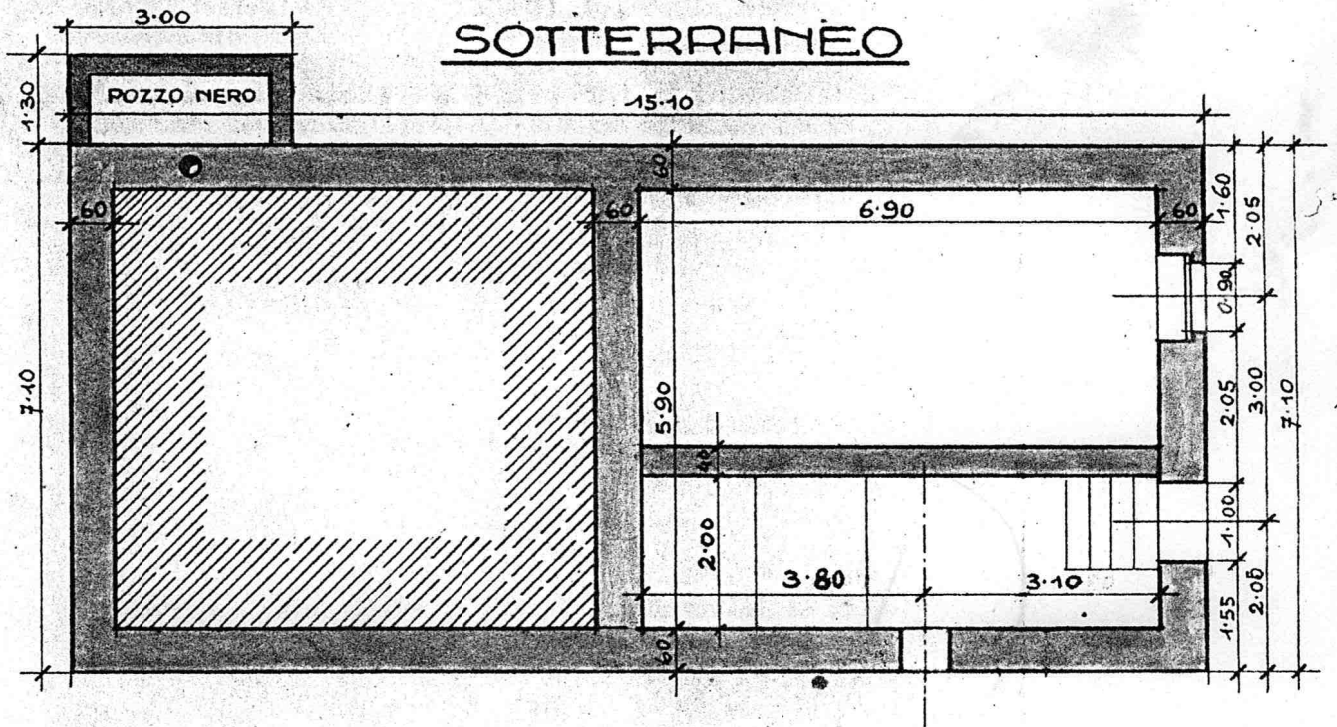

SEZIONE A - B

